

# Unidade de Negócio Vale do Paraíba - RV

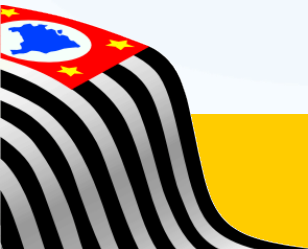

21 de agosto de 2017

## Santa Isabel Plano de Investimentos

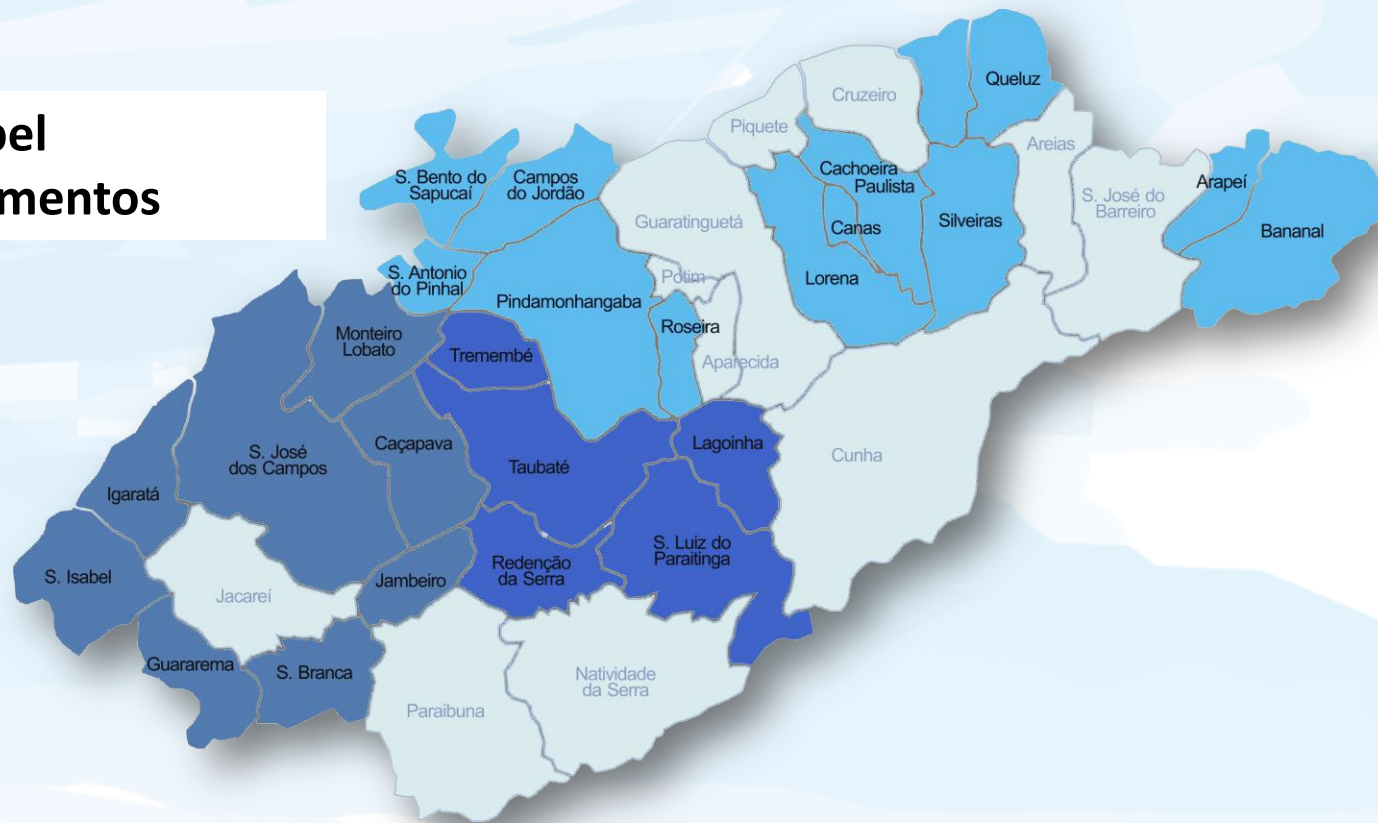



População (total)	55.476
n° Economias água	14.218
n° Economias esgoto	10.238
Consumo médio (m <sup>3</sup> /resid. mês)	10,3
Consumo percapto ( L/ hab. dia)	116
Tarifa social (% ligações)	0,1

Índice de Cobertura (%)	80,5
ITE (%)	5
Capacidade de Produção (L/s)	160
n° poços	2
Reservação ( m <sup>3</sup> )	4.275
n° ETAs	2
n° ETEs	2

## Plano de Investimentos ( R\$ x milhões)

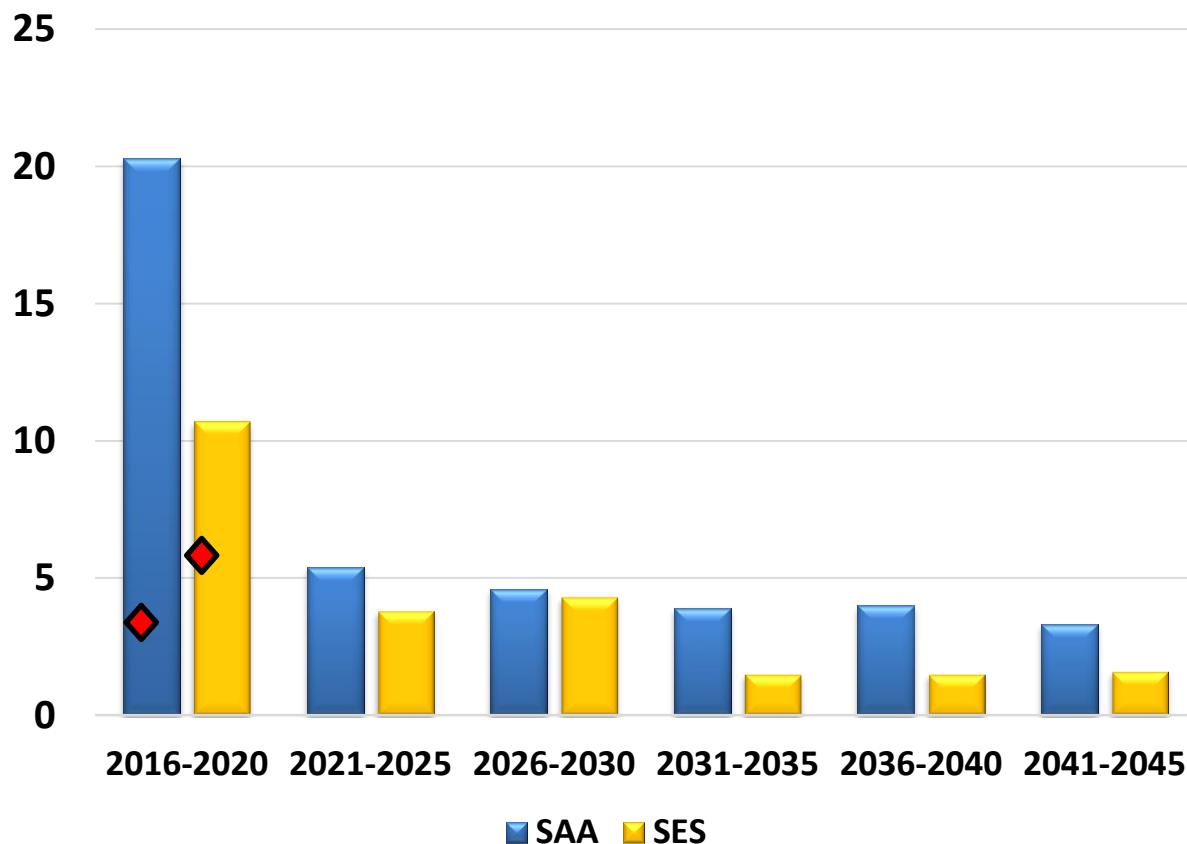

Total SAA/SES: 69,1 milhões

◆

Investimentos Realizados/Andamento (R\$ x milhões)	
SAA	3,7
SES	6,6



Adequação/automação da ETA 1

Interligação Jaguari - Araraquara

## Remanejamentos e Reforço do Sistema de Abastecimento de água

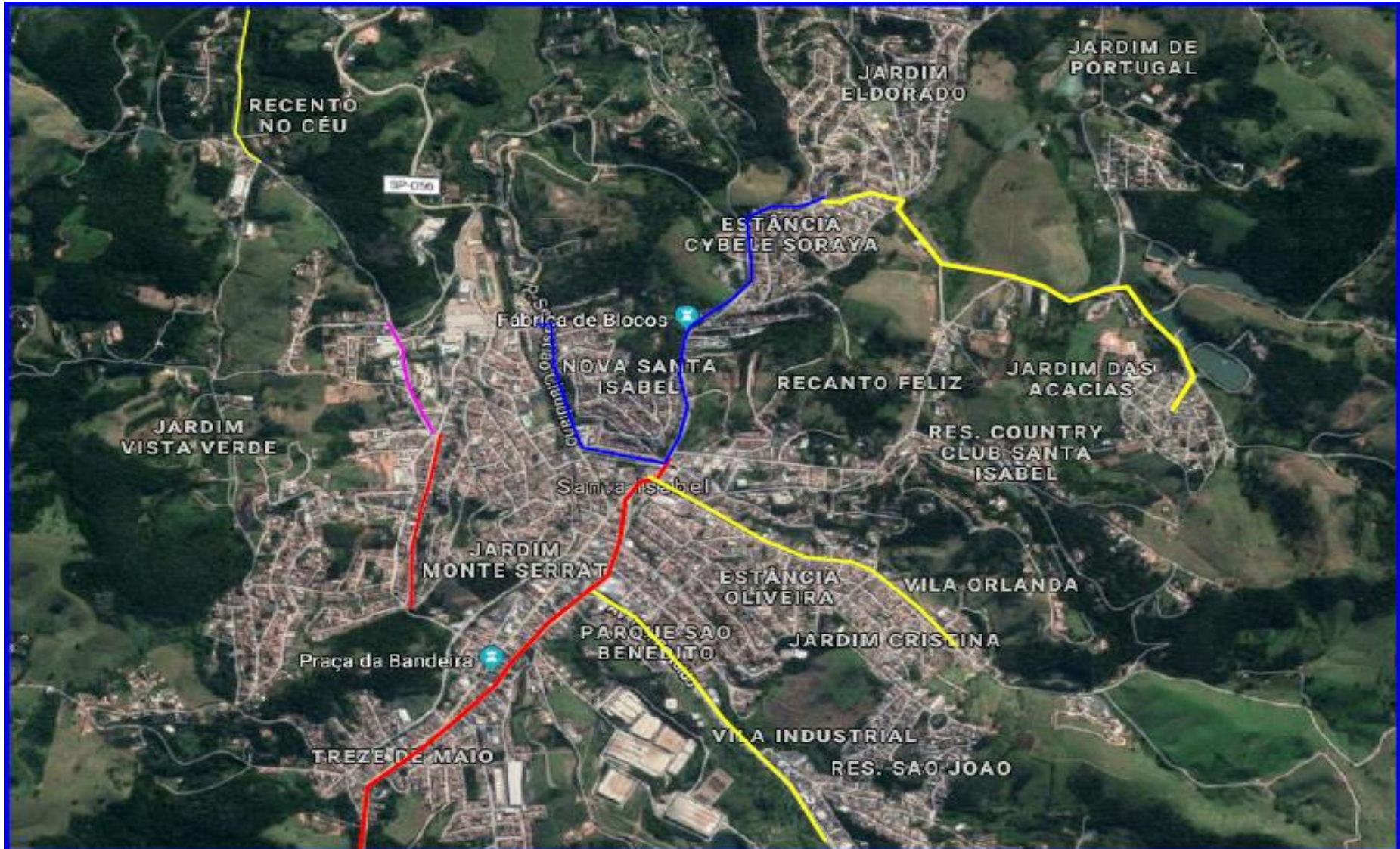

# SES – Obras em Andamento e Futuras

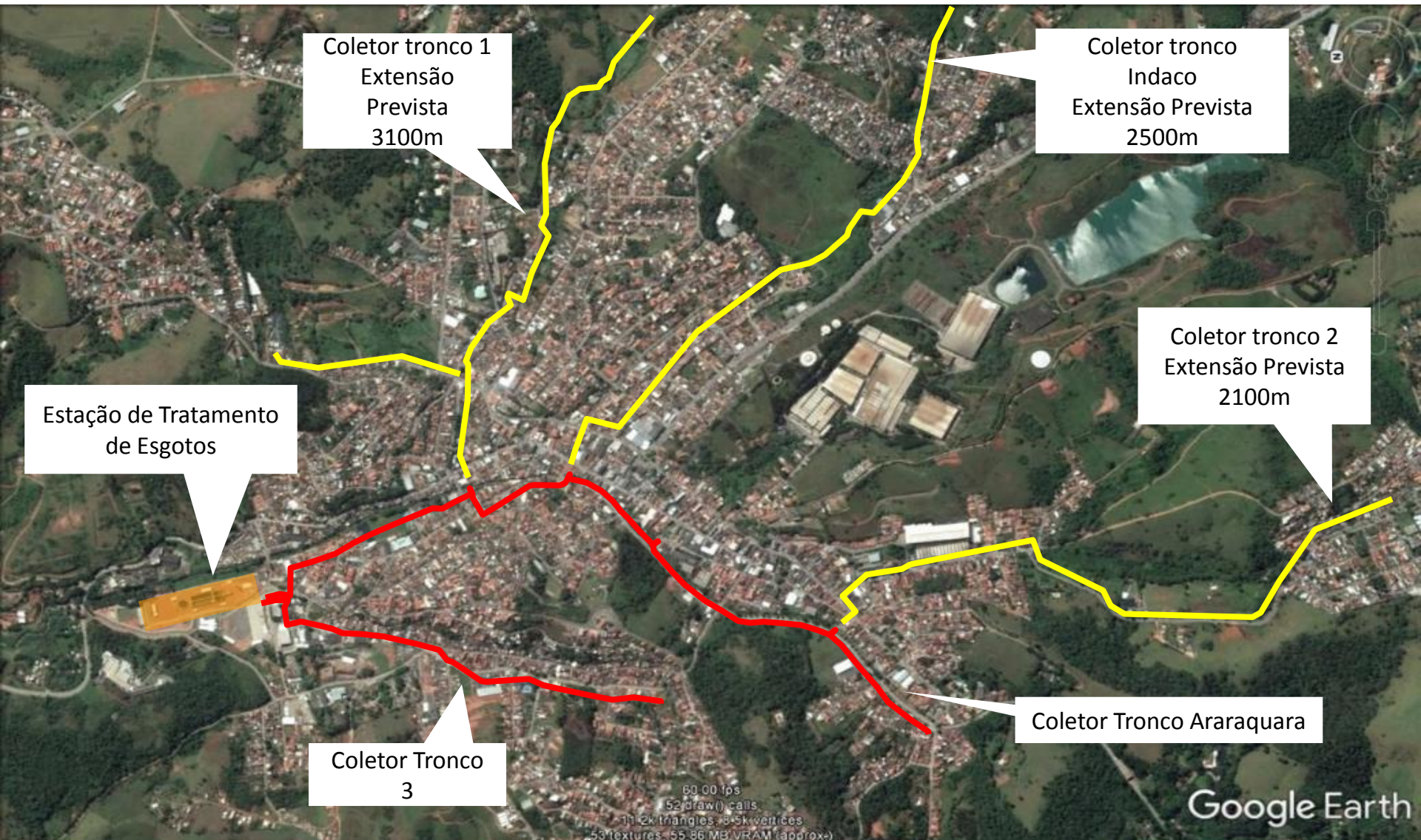

# Guararema

## Plano de Investimentos

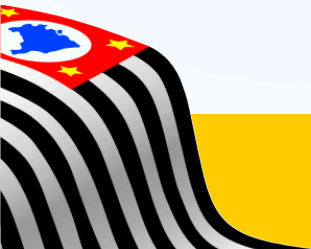
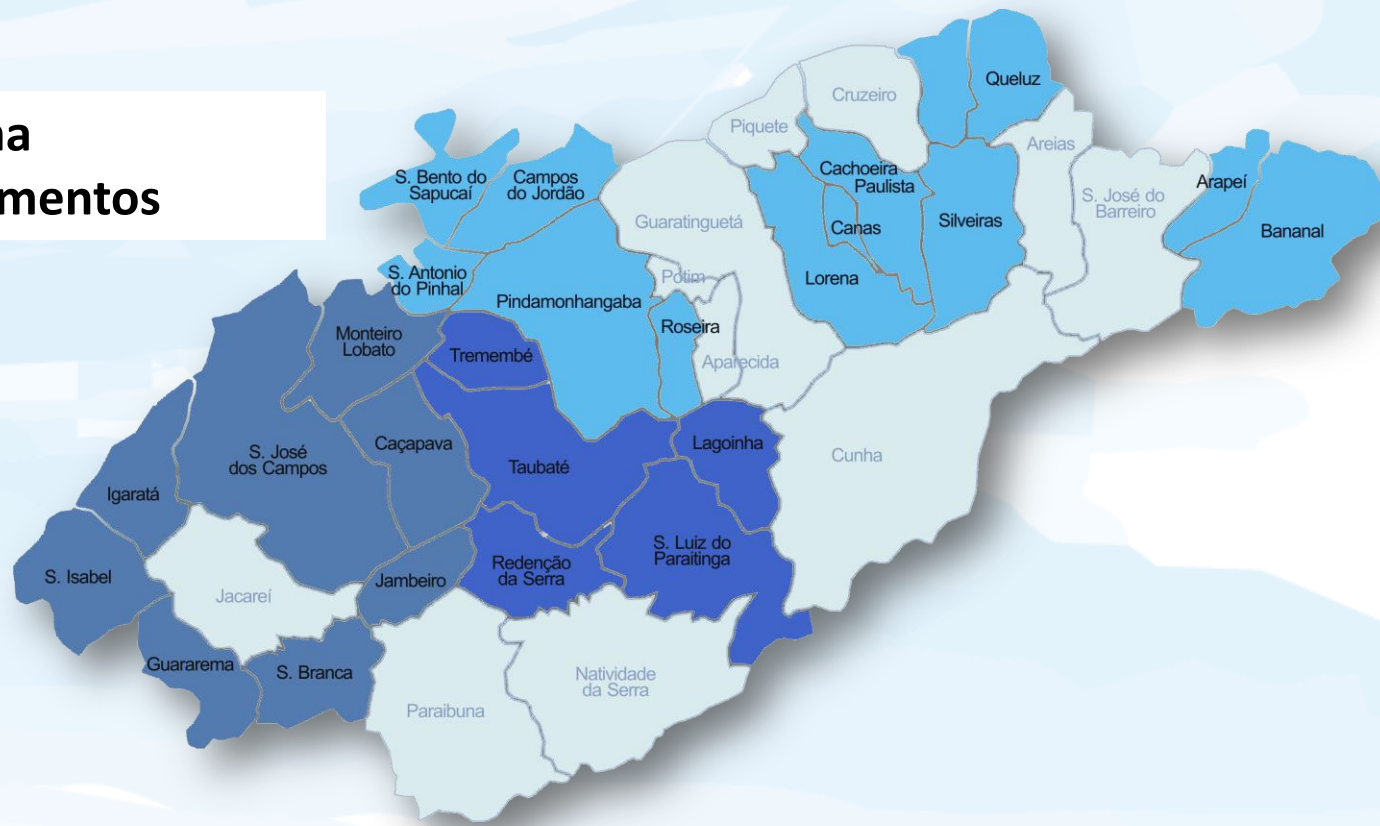



População (total)	28.664
n° Economias água	9.148
n° Economias esgoto	6.210
Consumo médio (m <sup>3</sup> /resid. mês)	11,25
Consumo percapto ( L/ hab. dia)	120,25
Tarifa social (%)	1,18

Índice de Cobertura (%)	92
ITE (%)	100
Capacidade de Produção (L/s)	70
n° poços	7
Reservação ( m <sup>3</sup> )	2.500
n° ETAs	1
n° ETEs	3



**Contrato de Prestação de Serviço assinado em junho/2018**

**Plano de Investimentos Água e Esgoto**

Total SAA/SEE: 38,6 milhões

# OBRIGADO

Andrenandes Sincerré Gonçalves

Gerente Departamento Distrital

Unidade de Negócio Vale do Paraíba

[agoncalves@sabesp.com.br](mailto:agoncalves@sabesp.com.br)

